Pfarrbrief

Pfarreiengemeinschaft Donaustauf-Bach

Ostern 2024

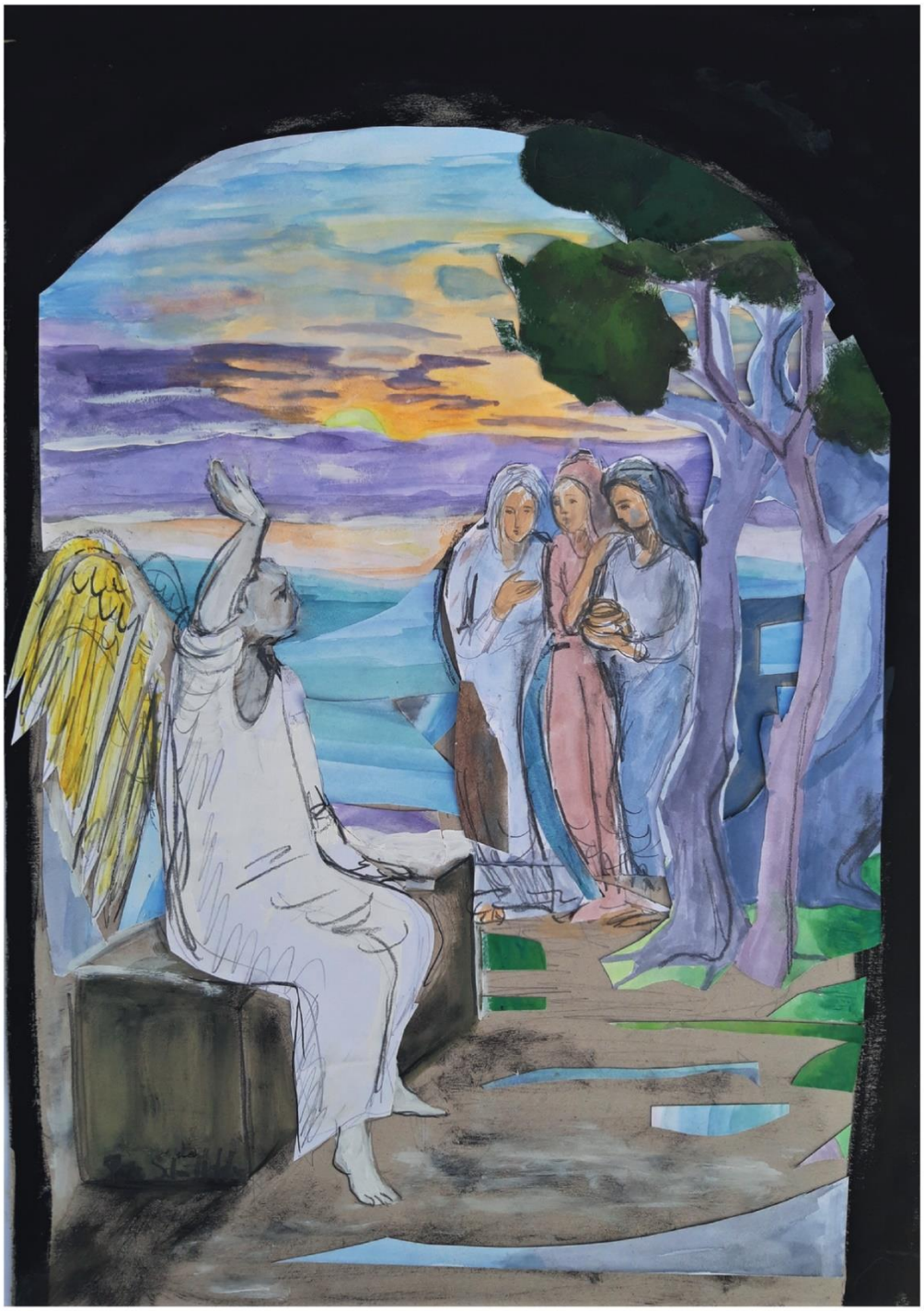

Was sucht ihr den Lebenden bei den Toten?
Sucht Jesus bei den Lebenden!
Sucht das Leben bei Jesus!

Liebe Schwestern und Brüder,

als Jesus am Abend des Ostersonntags den Jüngern erschienen ist, hat er sie angehaucht und gesagt: „Empfangt den Heiligen Geist!“ (Joh 20,22) Durch den Heiligen Geist gibt uns der Herr Anteil an seiner Auferstehung, Anteil an seinem Leben. Daher ist es für uns als Christen lebensnotwendig, den Heiligen Geist zu atmen. Und dies geschieht vor allem im Gebet.

Papst Franziskus hat das Jahr 2024 zum Jahr des Gebets erklärt. Das dürfen wir als Einladung verstehen, uns einmal Gedanken zu machen über unser Gebetsleben:

Bete ich überhaupt? Und wenn ja, regelmäßig? Und was und wie bete ich? Wie erfahre ich dabei das Gegenüber Gottes? Habe ich oft das Gefühl, gegen die Wand zu reden? Empfinde ich Gott als ein lebendiges Du, mit dem ich alles besprechen kann? Ist Jesus Christus für mich der Freund, dem ich alles sagen darf?

Wir dürfen sicher sein, dass Gott auf unser Gebet wartet und dass er uns hört. Ja, er ist ein lebendiges, liebendes Du. Er interessiert sich für uns. Er will uns geben, was wir brauchen, auch wenn er nicht alle Gebete erhört und nicht alle Wünsche erfüllt. Daher ist es wichtig zu wissen: Beten heißt nicht, Gott von etwas zu überzeugen, sondern eher umgekehrt: sich auf die Pläne Gottes einzustimmen. Beten soll mehr ein Hören sein, als dass wir Gott einen Vortrag halten, auch wenn wir ihm alles sagen dürfen, was uns am Herzen liegt. Ja, beten heißt vor allem Hören auf Gottes Stimme. Die ist aber leise. Und darum ist es für unser Gebetsleben unerhört wichtig, dass wir Mut zur Stille haben. Das ist in unserer Zeit alles andere als leicht, aber dennoch möglich und nötig. Täglich eine stille Zeit mit Gott, am besten am Morgen, das bringt Ordnung und Ruhe in unser Leben. Wir müssen aufhören, uns nur noch von den Dingen des Alltags treiben zu lassen. Vielmehr soll der Geist Gottes uns antreiben, den der Auferstandene den Jüngern und auch uns in Taufe und Firmung eingehaucht hat.

Mein Tipp für dieses Jahr des Gebets: Entscheide Dich, mehr und intensiver zu beten. Überlege konkret, wie Du das angehen willst. Setze Dir ein konkretes Ziel, zum Beispiel: Ich bete jeden Tag ein Tischgebet. Oder: Ich beginne jeden Tag mit zehn Minuten Stille vor einem Kreuz. Oder: Ich bete jeden Tag den Rosenkranz.

Beten ist ein österliches Tun: Ich atme den Geist, den der Auferstandene mir eingehaucht hat. Ich empfange die Kraft, als neuer, erlöster Mensch zu leben. Ich werde fähig, die Welt nach dem Evangelium mitzugestalten, damit sie ein wenig friedlicher und heiler wird.

Ihnen allen ein frohes, gesegnetes und geisterfülltes Osterfest!

Ihr Pfarrer Erich Renner

Gottesdienstordnung

Bei jeder hl. Messe verbleibt für die jeweilige Kirchenstiftung nur der Betrag für ein Messstipendium (5,- €). Die Messstipendien für das "Mitgedenken" (ab der zweiten Intention) werden in die Mission weitergeleitet.

Sonntag, 24.03.24		**PALMSONNTAG – Kollekte für das Hl. Land**
9:00	Donaustauf	**Palmweihe am Kriegerdenkmal, Palmprozession, hl Messe, anschl. Osterbeichte bei Pfarrer Renner** f verst. Karl Huller - Fam. Schraufstetter f verst. Heinz Schraufstetter - Sr. Judith Winkler f verst. Mutter Maria Winkler
9:30	Sulzbach	**Palmweihe, Palmprozession, hl Messe** f verst. Anton Landsmann – Fam. Edeltraud und Georg Weigert f verst. Franz Heimerl - Alfred und Marianne Schambeck f verst. Veit Meraner, Feldthurns - Theresia Ernst f verst. Alfred Gonsior, Heinrich und Dorothea Gonsior sowie f verst. Angehörige der Familien Gonsior und Müller - Sepp Fichtl f verst. Christine Moskau - Zenta Lang f verst. Schwester Johanna - Hans und Monika Spitzer f verst. Hildegard Listl - Fam. Wolfgang Fisch f verst. Monika Hochstetter - Thomas Schmidbauer f verst. Eltern
10:30	Bach	**Palmweihe vor der Kirche, Palmprozession, Pfarrgottesdienst** Burgi Heimbucher f verst. Ehemann Fritz Heimbucher - Maria Möbius f verst. Marianne Arnold
13:30	Sulzbach	**Kreuzweg** an der Waldkapelle
14:00	Donaustauf	**Kreuzweg**
14:00	Bach	**Kreuzweg**
Montag, 25.03.24		MONTAG DER KARWOCHE
18:00	Donaustauf	**Osterbeichte bei Pfarrer Renner**
18:25	Donaustauf	Rosenkranz für die ungeborenen Kinder
19:00	Donaustauf	**hl Messe, anschl. Osterbeichte bei Pfarrer Renner** Brigitte Ertl f verst. Nichte Birgit Schmid - Monika und Konrad Schmidt f verst. Faustina Baumstark - Edeltraud Eibl f verst. Bruder Michael Eibl - Ursula Zeiler f verst. Eltern und Bruder Alexander - Fam. Wiesinger nach Meinung - Resi Eibl f verst. Ehemann z. Sterbetag
Dienstag, 26.03.24		DIENSTAG DER KARWOCHE
7:55	Donaustauf	Rosenkranz für das Heilige Land
8:30	Donaustauf	**hl Messe, anschl. Osterbeichte bei Pfarrer Renner** Christine Fischer f verst. Ehemann Rudi Fischer z. Sterbetag – Ingeborg Zech f lebende und verst. Angehörige
17:00	Sulzbach	Rosenkranz
17:30	Sulzbach	**hl Messe** Josefine Amann f verst. Ehemann - Fam. Heiner Brey f verst. Johanna Schleich
18:00	Frengkofen	**Kreuzweg**
18:00	Demling	**Kreuzweg**
Mittwoch, 27.03.24		MITTWOCH DER KARWOCHE
14:00	Donaustauf	**Senioren-Osterbeichte bei Pfarrer Renner** im Pfarrsaal
14:30	Donaustauf	**hl Messe** im Pfarrsaal Cecilia Auburger nach Meinung – Sr. M. Magdalena nach Meinung
17:00	Donaustauf	**Rosenkranz** an der Fatimakapelle
17:30	Bach	Rosenkranz für den Frieden
18:00	Bach	**hl Messe, anschl. Osterbeichte bei Pfarrer Rödl** Maria Möbius f verst. Schwiegereltern Fanny und Alfred Möbius - Maria Scheidacker f verst. Georg und Johanna Menath
18:00	Krankenhaus	**Wortgottesdienst**

Donnerstag, 28.03.24 GRÜNDONNERSTAG - Anbetungsnacht

17:30 Sulzbach **Oster-Beichtgelegenheit bis 18.30 Uhr bei BGR Köppl**

19:00 Sulzbach **hl Messe vom Letzten Abendmahl** Fam. Monika Amann f verst. Michael Amann - Fam. Franz König f verst. Markus Meindl - Gisela und Sepp Fichtl f verst. Hildegard Listl - Manfred Bucher f verst. Eltern Johann und Rosina Bucher

19:00 Donaustauf **hl Messe vom Letzten Abendmahl, anschl. Osterbeichte bei Pfarrer Rödl** Christel Steiner z. E. der hl. Anna Schäffer - Fam. Karger f verst. Pfr. Peter Hauser - Alexandra Hönig f verst. Eltern

20:15 Donaustauf **allg. Betstunde**, gestaltet von Frauenbund und Kolping

21:00 Donaustauf **allg. Betstunde**, gestaltet von Kirchenverwaltung und Pfarrgemeinderat

22:00 Donaustauf **allg. Betstunde**, gestaltet von der Jugend, anschl. **stille Anbetung** bis Freitag 9.00 Uhr - *Bitte in die Liste eintragen!*

19:30 Bach **hl Messe vom Letzten Abendmahl, anschl. Osterbeichte bei Pfarrer Renner und Anbetung bis 22.00 Uhr,** gestaltet vom Liturgiekreis Anneliese und Peter Fuchs f bds verst. Großeltern und Onkel - Erna Karl f verst. Agnes Mayr - Justine Scheck f die Armen Seelen

Freitag, 29.03.24 **KARFREITAG –** Beginn der Novene zum Barmherzigen Jesus

9:00 Donaustauf **Kreuzweg, anschl. Osterbeichte bei Pfarrer Renner**

9:00 Bach **Kreuzweg, anschl. Osterbeichte bei Pfarrer Rödl**

10:30 Sulzbach **Oster-Beichtgelegenheit** bis 11.30 Uhr

15:00 Sulzbach **Karfreitagsliturgie**

15:00 Bach **Karfreitagsliturgie, anschl. Osterbeichte bei Pfarrer Renner**

15:00 Donaustauf **Karfreitagsliturgie, anschl. Anbetung und Osterbeichte bei Pfarrer Rödl**

Samstag, 30.03.24 KARSAMSTAG – Tag der Grabesruhe Jesu

9:00 Donaustauf **Oster-Beichtgelegenheit bei Pfarrer Rödl** bis 10.00 Uhr

9:00 Bach **Oster-Beichtgelegenheit bei Pfarrer Renner** bis 10.00 Uhr

16:00 Sulzbach **Oster-Beichtgelegenheit bei BGR Köppl** bis 17.00 Uhr

21:00 Donaustauf **Osternachtfeier mit Speisenweihe f die Lebenden und Verstorbenen der Pfarreien** f verst. Konrad Ketterl - Johann und Brigitte Ertl f lebende und verst. Angehörige - Irene Gürster f lebende und verst. Angehörige - Eva Rohrmeier-Tiesel f verst. Eltern Barbara und Karl-Heinz Tiesel

Sonntag, 31.03.24 **HOCHFEST DER AUFERSTEHUNG DES HERRN –** Zeitumstellung

6:00 Sulzbach **Osternachtfeier mit Speisenweihe** Reinhold und Monika Listl f verst. Monika Hochstetter – Rosemarie Richtmann f verst. Hildegard Listl

6:00 Bach **Osternachtfeier mit Speisenweihe** Justine Scheck f die Armen Seelen – Justine Held f verst. Ehemann

9:00 Donaustauf **Festgottesdienst mit Speisenweihe** f verst. Marianne Soller Hulda Faltermeier f verst. Ehemann - Marianne Doblinger f verst. Ehemann und Eltern – Fam. Rohrmeier-Tiesel f verst. Angehörige

9:00 Demling **Festgottesdienst mit Speisenweihe** Emma Rabenhofer f verst. Ehemann Xaver Rabenhofer - Traudl Spitzer f verst. Therese Kaiser - Renate Wiendl f verst. Vater Georg Gattinger und Brüder Reinhard und Bernhard

9:30 Sulzbach **Festgottesdienst mit Speisenweihe** Maria Ferstl f verst. Eltern - Fam. Franz König f verst. Barbara Zimmerer - Fam. Schirrmacher f verst. Anton Landsmann

10:30 Bach **Festgottesdienst mit Speisenweihe** Justine Scheck f verst. Ehemann

Montag, 01.04.24		**OSTERMONTAG**
9:00	Frengkofen	**hl Messe** Fam. Thanner f verst. Albert Kolbinger – Maria Scheidacker f verst. Verwandtschaft
9:00	Donaustauf	**hl Messe** Anna Geisler f verst. Ehemann Martin - Gertraud Illek f verst. Vater – Monika und Konrad Schmidt nach Meinung
9:30	Sulzbach	**hl Messe** Fam. Monika Amann f verst. Vater - Johann und Monika Spitzer f verst. Angehörige - Manfred Lachner f verst. Vater – Iva Schirrmacher mit Kindern f verst. Ehemann und Vater Helmuth
10:30	Bach	**Pfarrgottesdienst** Renate Wiendl f verst. Eltern Karl und Anna Wiendl und Schwestern Luise und Anna - Justine Held f verst. Ehemann - Justine Scheck nach Meinung
Dienstag, 02.04.24		DIENSTAG DER OSTEROKTAV
7:55	Donaustauf	Rosenkranz für Bischof Rudolf
8:30	Donaustauf	**hl Messe** f die Armen Seelen - z. E. des hl. Pater Pio
18:30	Sulzbach	**hl Messe** Fam. Franz König f verst. Franz Sedlmayr
Mittwoch, 03.04.24		MITTWOCH DER OSTEROKTAV
18:00	Sulzbach	**Medjugorje Gebetskreis: Rosenkranz, anschließend hl Messe**
18:00	Krankenhaus	**Wortgottesdienst**
18:00	Donaustauf	**Rosenkranz** an der Fatimakapelle
18:30	Bach	Rosenkranz für Papst Franziskus
19:00	Bach	**hl Messe** Margot Pfeiffer f verst. Zäzilia Kerscher - Justine Scheck f verst. Ehemann
Donnerstag, 04.04.24		DONNERSTAG DER OSTEROKTAV – Gebetstag für geistliche Berufe
18:30	Sulzbach	**hl Messe** Alfred und Marianne Schambeck f verst. Hildegard Listl
18:00	Donaustauf	**Eucharistische Anbetung** und Beichtgelegenheit
18:25	Donaustauf	Rosenkranz für die Priester und um geistliche Berufungen
19:00	Donaustauf	**hl Messe, mit eucharistischer Prozession** Ingeborg Zech f alle lebenden und verst. Priester und Berufenen – Sophie Amann f verst. Norbert Meier
18:30	Demling	Rosenkranz für die Priester und um geistliche Berufungen
19:00	Demling	**hl Messe** Walter und Christa Enders f verst. Maria Rabenhofer - Fanni Wasserburger f verst. Therese Kaiser - Fam. Lambert Beer f verst. Rudolf Reichinger - Johanna und Franz Mayr sen. f verst. Anneliese Rahlf
Freitag, 05.04.24		FREITAG DER OSTEROKTAV – Herz-Jesu-Freitag
7:55	Donaustauf	Rosenkranz für den Frieden
8:30	Donaustauf	**hl Messe** Cecilia Auburger f verst. Ehemann - Sr. M. Magdalena nach Meinung
9:00	Donaustauf	Eucharistische Anbetung und Beichtgelegenheit bis 10.00 Uhr
9:00	Sulzbach	**hl Messe** f die Armen Seelen
9:30	Sulzbach	Eucharistische Anbetung und Beichtgelegenheit bis 10.00 Uhr
Samstag, 06.04.24		SAMSTAG DER OSTEROKTAV – Herz-Mariä-Sühnesamstag
7:55	Donaustauf	**Rosenkranz und Beichtgelegenheit**
16:25	Donaustauf	Rosenkranz für die Familien und Beichtgelegenheit
17:00	Donaustauf	**Vorabendmesse (Kollekte für die Renovierung)** Roswitha Zacherl f verst. Mutter - Irene Feldmeier f verst. Nachbarn - Agnes Hintermeier f verst. Eltern und Geschwister - Fam. Schießl f verst. Angehörige – Fam. Hans und Brigitte Ertl f verst. Konrad Ketterl - Anna Maria Volkert f verst. Mutter und Angehörige - Theresia Hirschmann f verst. Ehemann - Albin Hofmann f verst. Alois Kellner

18:00	Sulzbach	**Vorabendmesse** f verst. Anton Landsmann - Erwin Bäuml f verst. Hildegard Listl - Karl-Heinz Starke f verst. Monika Hochstetter - Marianne Schambeck f verst. Schwester Zäzilia Kerscher – Fam. Amann f verst. Max Wildner
18:00	Bach	Rosenkranz zu Ehren des Unbefleckten Herzens Mariens
18:30	Bach	**Vorabendmesse** Justine Scheck f die Armen Seelen

Sonntag, 07.04.24	**SONNTAG DER GÖTTLICHEN BARMHERZIGKEIT - Weißer Sonntag**

9:00	Donaustauf	**Pontifikalamt mit Bischof Dr. Rudolf Voderholzer zum Abschluss der Kirchenrenovierung f Lebende und Verstorbene der Pfarreien, (Kollekte für die Renovierung),** ***anschl. Stehempfang im Pfarrsaal*** f die Armen Seelen - Hannelore Meier f verst. Ehemann - Fam. Schraufstetter f verst. Heinz Schraufstetter - Marianne Märkl f verst. Heidi Handow
15:00	Donaustauf	**Barmherzigkeitsandacht, anschl. Beichtgelegenheit bei Pfarrer Renner**

Montag, 08.04.24	Verkündigung des Herrn (nachgeholt vom 25. März)

18:25	Donaustauf	Rosenkranz für die ungeborenen Kinder
19:00	Donaustauf	**hl Messe** Ingeborg Zech f lebende und verst. Angehörige - Thurn und Taxis Apotheke f verst. Karl Huller - Fam. Gunser f lebende und verst. Angehörige

Dienstag, 09.04.24	Dienstag der 2. Osterwoche

15:30	Donaustauf	Schülerbeichte
16:00	Donaustauf	**Schülermesse** Fam. Gutthann f die Armen Seelen
18:30	Sulzbach	**hl Messe** Fam. Wolfgang Schmalzl f verst. Franz Sedlmayr

Mittwoch, 10.04.24	Mittwoch der 2. Osterwoche

14:00	Donaustauf	Rosenkranz und Beichtgelegenheit im Pfarrsaal
14:30	Donaustauf	**hl Messe im Pfarrsaal** Betty Zacherl f verst. Angehörige - Waltraud Robold f verst. Geschwister Robold
18:00	Donaustauf	**Rosenkranz** an der Fatimakapelle
18:00	Krankenhaus	**Wortgottesdienst**

Donnerstag, 11.04.24	Hl. Stanislaus, Bischof von Krakau, Märtyrer

6:00	Donaustauf	**Eucharistische Anbetung** bis 19.00 Uhr
18:00	Donaustauf	Beichtgelegenheit
18:25	Donaustauf	Rosenkranz für die Priester und um geistliche Berufungen
19:00	Donaustauf	**hl Messe, mit eucharistischer Prozession** Ingeborg Zech f verst. Großeltern Riemensberger
18:30	Sulzbach	**hl Messe** Andreas Mandl z. E. der hl. Katharina von Siena

Freitag, 12.04.24	Freitag der 2. Osterwoche

7:55	Donaustauf	Rosenkranz für die Kranken
8:30	Donaustauf	**hl Messe** Sr. M. Magdalena nach Meinung
9:00	Donaustauf	Eucharistische Anbetung und Beichtgelegenheit bis 10.00 Uhr
9:00	Sulzbach	**hl Messe** Johanna Bucher f verst. Eltern Johanna und Josef Beck
15:00	Donaustauf	**Kreuzweg** für die Priester, Gebet um Priester- und Ordensberufungen

Samstag, 13.04.24	Hl. Martin I., Papst, Märtyrer - Fatimatag

16:25	Donaustauf	Fatima-Rosenkranz und Beichtgelegenheit
17:00	Donaustauf	**Vorabendmesse** Margit und Judith Herrmann f verst.Vater Hans Herrmann und Angehörige - Renate Billig f verst. Schwiegermutter - Marianne Märkl f verst. Eltern und Schwiegereltern - Fam. Stefan Stangl f verst. Karl Huller

18:00	Demling	Fatima-Rosenkranz
18:30	Demling	**Vorabendmesse** Enkelkinder f verst. Großeltern Beiderbeck - Anna Kraus f verst. Schwiegereltern und Angehörige - Fam. Wolfgang Schmalzl f verst. Maria Rabenhofer

Sonntag, 14.04.24	**3. SONNTAG DER OSTERZEIT**

8:30	Donaustauf	Beichtgelegenheit
9:00	Donaustauf	**Familiengottesdienst, anschl. Beisammensein** Peter Eigenstetter f verst. Vater - Fam. Hollersbacher f verst. Vater u. Großvater Karl Hollersbacher – n. Meinung
9:30	Sulzbach	**hl Messe** Klaus und Gabi Kirchner f verst. Großeltern - Hildegard Schafberger f verst. Mutter und Schwester Elisabeth Janker - Fam. Michaela Tröster f verst. Monika Hochstetter – Fam. Amann f verst. Hildegard Listl
10:00	Bach	Beichtgelegenheit
10:30	Bach	**Familiengottesdienst für die Lebenden und Verst. der Pfarreien, anschl. Beisammensein** Elli und Thomas Hültscher f verst. Julius Hültscher zum 4. Sterbetag - Josef und Helga Aumer f verst. Nachbarn und Freunde - Lothar und Christian Gerber f verst. Mutter Anna Gerber
13:30	Bach	**Taufe** von Lukas Rötzer
14:00	Donaustauf	**Taufe** von Alexander und Katharina Weber

Montag, 15.04.24	Montag der 3. Osterwoche

18:25	Donaustauf	Rosenkranz für die ungeborenen Kinder
19:00	Donaustauf	**hl Messe** Cecilia Auburger f verst. Rupert Koestler - Sr. Judith Winkler f verst. Vater Albert Winkler - Ursula Zeiler f verst. Christa König - Fam. Hans Binder f verst. Karl Huller

Dienstag, 16.04.24	Dienstag der 3. Osterwoche

15:30	Bach	Schülerbeichte
16:00	Bach	**Schülermesse** Annette Held f die Armen Seelen
18:30	Sulzbach	**hl Messe** Fam. Alois und Helga Lorenz f verst. Hildegard Listl

Mittwoch, 17.04.24	Mittwoch der 3. Osterwoche

18:00	Donaustauf	**Rosenkranz** an der Fatimakapelle
18:00	Krankenhaus	**hl Messe** Anita Klatt f verst. Nachbarn - Laura Kollmannsberger f verst. Ehemann
18:30	Bach	Rosenkranz für den Frieden
19:00	Bach	**hl Messe** Justine Scheck f die Armen Seelen

Donnerstag, 18.04.24	Donnerstag der 3. Osterwoche

6:00	Donaustauf	**Eucharistische Anbetung** bis 19.00 Uhr
18:00	Donaustauf	Beichtgelegenheit
18:25	Donaustauf	Rosenkranz für die Priester und um geistliche Berufungen
19:00	Donaustauf	**Florianiamt, anschl. Florianiprozession** Waltraud Robold nach Meinung - Marianne Märkl f verst. Bruder Karl Schützmeier
18:30	Demling	Rosenkranz für die verfolgten Christen
19:00	Demling	**hl Messe** Cilly Fuchs f verst. Bruder Rudolf Reichinger
18:30	Sulzbach	**hl Messe** f die Armen Seelen

Freitag, 19.04.24	Hl. Leo IX., Papst und Sel. Marcel Callo, Märtyrer

8:30	Frengkofen	**hl Messe** Maria Scheidacker f verst. Ingrid Hlavacek
9:00	Sulzbach	**hl Messe** Inge Richt f verst. Mutter und Schwester
9:30	Sulzbach	Eucharistische Anbetung und Beichtgelegenheit bis 10.00 Uhr

15:00	Donaustauf	**Einkehrtag mit Pater Paulus Maria Tautz CFR: Barmherzigkeitsandacht, Beichtgelegenheit, Anbetung**
17:25	Donaustauf	Rosenkranz für die Neuevangelisierung
18:00	Donaustauf	**hl Messe, anschl. Vortrag im Pfarrsaal von Pater Paulus Maria Tautz** Fam. Karger f verst. Vater - Irene Feldmeier f verst. Hans Schmid

Samstag, 20.04.24 Samstag der 3. Osterwoche

14:00	St. Salvator	**Trauung**
16:25	Donaustauf	Rosenkranz für die Familien und Beichtgelegenheit
17:00	Donaustauf	**Vorabendmesse** Evi Schuster f die Verstorbenen der Fam. Schuster - Gertraud Kestler f verst. Hilde Heitzer - Alfons Eimer f verst. Karl Huller
18:00	Frengkofen	Rosenkranz für den Frieden
18:30	Frengkofen	**Vorabendmesse** Fam. Thanner f verst. Vater Erich Seidl - Hildegard Seidl f verst. Katharina Seidl – Kirchenverwaltung Frengkofen f verst. Mitglieder

Sonntag, 21.04.24 **4. SONNTAG DER OSTERZEIT – Weltgebetstag für geistl. Berufungen**

8:30	Donaustauf	Beichtgelegenheit
9:00	Donaustauf	**hl Messe** Hulda Faltermeier f verst. Neffen Hans - Sr. M. Magdalena nach Meinung – Ingeborg Zech nach Meinung
9:30	Sulzbach	**hl Messe** Andreas Oberneder f verst. Eltern - Fam. Franz König f verst. Monika Hochstetter
10:30	Bach	**hl Messe** Helga Aumer f verst. Anna Gerber - Barbara Hahn f verst. Katharina Seidl
11:30	Bach	**Taufe**

Die Gelegenheiten zum Empfang des Bußsakramentes vor Ostern

Donaustauf:

Sonntag,	24.03.	nach der hl. Messe, ab 10.00 Uhr (Pfarrer Renner)
Montag,	25.03.	18.00 bis 18.45 Uhr und nach der hl. Messe, ab 19.30 Uhr (Pfarrer Renner)
Dienstag,	26.03.	nach der hl. Messe, ab 9.00 Uhr (Pfarrer Renner)
Mittwoch,	27.03.	Seniorenbeichte 14.00 bis 14.25 Uhr im Pfarrsaal (Pfarrer Renner)
Gründonnerstag,	28.03.	nach der hl. Messe, ab 20.15 Uhr (Pfarrer Rödl)
Karfreitag,	29.03.	nach dem Kreuzweg, ab 9.30 Uhr (Pfarrer Renner) und nach der Karfreitagsliturgie, ab 16.15 Uhr (Pfarrer Rödl)
Karsamstag,	30.03.	9.00 bis 10.00 Uhr (Pfarrer Rödl)

Bach:

Mittwoch,	27.03.	nach der hl. Messe, ab 18.30 Uhr (Pfarrer Rödl)
Gründonnerstag,	28.03.	nach der hl. Messe, ab 20.30 Uhr (Pfarrer Renner)
Karfreitag,	29.03.	nach dem Kreuzweg, ab 9.30 Uhr (Pfarrer Rödl) und nach der Karfreitagsliturgie, ab 16.15 Uhr (Pfarrer Renner)
Karsamstag,	30.03.	9.00 bis 10.00 Uhr (Pfarrer Renner)

Sulzbach:

Gründonnerstag,	28.03.	17.30 bis 18.30 Uhr (BGR Köppl)
Karfreitag,	29.03.	10.30 bis 11.30 Uhr (BGR Köppl)
Karsamstag,	30.03.	16.00 bis 17.00 Uhr (BGR Köppl)

„Das Umkämpfteste unserer Zeit ist unsere Aufmerksamkeit“

(Johannes Hartl)

Krankenkommunion und Krankensalbung

Gerne können Sie sich bzw. Ihre Angehörigen für die Krankenkommunion zu Ostern melden. Auch zur Spendung der Krankensalbung kommen die Priester sehr gerne. Für Donaustauf und Bach rufen Sie bitte im Pfarrbüro an (961626), für Sulzbach bei BGR Köppl (954792).

Bibelgespräche

mit Impulsen aus dem Mini Kat von Dr. Nina Heeremann finden einmal im Monat statt. Sie sind herzlich eingeladen jeweils an einem Dienstag um 20.00 Uhr, abwechselnd im Jugendheim in Donaustauf und im Pfarrsaal in Bach. Die nächsten Abende sind am **26. März in Bach und am 16. April in Donaustauf.** Es geht jeweils über das Evangelium des vorausgehenden Sonntags. Bitte bringen Sie dazu eine Bibel mit. Die Leitung haben Frau Beate Schiller (Tel. 0151/42839820) und Frau Gertraud Illek (Tel. 0157/54602580).

Bibelschatzsuche

Am Montag, **22. April 2024**, ist von 16.30 bis 18.00 Uhr wieder Bibelschatzsuche für Kinder von der 2. bis zur 4. Klasse im Jugendheim Donaustauf, Taxisstraße 5.

Barmherziger Jesus

Von Karfreitag bis zum Samstag nach Ostern wird die Novene zur Vorbereitung auf den Sonntag der göttlichen Barmherzigkeit gebetet, der am 7. April gefeiert wird. Novenentexte liegen in den Kirchen auf. Erflehen wir Gottes Barmherzigkeit für unsere bedrängte Zeit!

Vortrag über Uganda

Herr Pfarrvikar Stephan Rödl hat vor kurzem zusammen mit der Diözesansekretärin der KAB, Frau Brigitte Alkofer, Uganda besucht. Beide halten einen Vortrag über diese Reise am Mittwoch, 24.04.2024, um 20.00 Uhr im Pfarrsaal Bach zu dem Thema: „Uganda - Land, Kirche, Partnerschaften“. Herzliche Einladung!

Kirchenmusik zu Ostern

Der Donaustaufer Kirchenchor wird bei den Gottesdiensten in den Tagen des österlichen Triduums mitwirken und ebenso beim Festgottesdienst mit unserem Hochwürdigsten Herrn Bischof am 7. April. Ein herzliches Vergelt‘s Gott an alle Sängerinnen und Sänger und an den Chorleiter Alexander Feih.

Kleider und Altpapier

Am **Samstag, 4. Mai**, ist wieder eine Gebrauchtkleider- und Altpapiersammlung in Donaustauf. Die Kolpingsfamilie bittet, die Sachen ab 8.00 Uhr zur Abholung bereit zu stellen. Vergelt’s Gott allen Helfern, die für einen guten Zweck arbeiten, und allen, die mitmachen.

Pfarrbüros geschlossen

In der Woche nach Ostern (2. bis 6. April) sind die Pfarrbüros geschlossen. Die Öffnungszeit in Bach wird wegen des Feiertags am 1. April verschoben auf den 8. April von 17.00 bis 17.30 Uhr.

Seniorenmesse mit Kaffee

Da nun der Pfarrsaal in Donaustauf wieder regulär genützt werden kann, ist ab der Seniorenmesse am 10. April wieder jeweils im Anschluss an den Gottesdienst Beisammensein bei Kaffee und Gebäck. Herzliche Einladung auch an jene, die sich noch nicht so alt fühlen!

Da sich die Renovierung länger hingezogen hat, wird der nächste große Seniorentag erst wieder am Samstag vor dem ersten Advent gefeiert, das ist der 30. November.

Exerzitien mit Pater Bobby

Zu Exerzitien mit Pater Bobby, Pater Binoy u. Pater Anthony sind Sie herzlich eingeladen: im Haus Johannisthal vom 5. bis zum 9. Juli 2024 und im Kloster Brandenburg vom 15. bis zum 19. Juli 2024. Anmeldung und Info unter kraus.monika@onlinehome.de

Männereinkehrtag

Am Samstag, 11. Mai 2024, ist an der Gebetsstätte Marienfried ein Einkehrtag für Männer mit Pater Paulus Maria Tautz CFR. Der Tag steht unter dem Thema: „Ich aber und mein Haus, wir wollen dem Herrn dienen.“ (Josua 24,15) Anmeldung: www.gottessoehne.de Es ist auch möglich, spontan zu kommen.

Einkehrtag in Donaustauf

Zu uns kommt Pater Paulus Maria Tautz CFR bei einem Einkehrtag am Freitag, 19. April 2024. Wir beginnen mit einer gestalteten Anbetung um 15.00 Uhr in der Pfarrkirche. Währenddessen ist Beichtgelegenheit. Danach ist stille Anbetung bis zum Rosenkranz um 17.25 Uhr. Um 16.30 Uhr wird im Pfarrsaal ein Imbiss angeboten. Die hl. Messe mit Predigt beginnt um 18.00 Uhr. Danach hält Pater Paulus einen Vortrag zum Thema: „Neues Feuer braucht das Land – Wie geht es weiter mit unserem Glauben?“ Das ist sicher ein Thema, das vielen unter den Nägeln brennt.
Herzliche Einladung an alle!

Bischofsbesuch

Am Sonntag, 7. April, kommt unser Hochwürdigster Herr Bischof Dr. Rudolf Voderholzer zum Abschluss der Renovierung der Pfarrkirche St. Michael. Um 8.40 Uhr ist Aufstellung der Vereine vor dem Pfarrsaal zum Kirchenzug. Das Pontifikalamt beginnt um 9.00 Uhr. Der Kirchenchor Donaustauf singt unter Begleitung eines Bläserensembles die Missa antiqua von Wolfram Menschick. Nach dem Festgottesdienst sind alle herzlich eingeladen zu einem Stehempfang mit Grußworten im Pfarrsaal Donaustauf. Aus Anlass des Bischofsbesuchs findet an diesem Tag in der Pfarreiengemeinschaft keine andere hl. Messe statt. Der Festtag schließt mit der Barmherzigkeitsandacht um 15.00 Uhr in der Pfarrkirche.
Nach der aufwändigen Renovierung des Innenraums unserer Pfarrkirche und des Turmhelms dürfen wir Gott danken, dass das Gotteshaus in neuem Glanz erstrahlt. Der Dank gilt aber auch allen, die in irgendeiner Weise zum Gelingen beigetragen haben sowie allen Spendern. Ihnen allen sei ein großes Vergelt’s Gott gesagt!
Gerne nehmen wir weiter Spenden entgegen. Das Spendenkonto ist:
Katholische Kirchenstiftung Donaustauf, DE58 7505 0000 0027 4235 73.

Pfarrer Erich Renner segnete das Turmkreuz. Fotos: Annelene Seidl

In die Zeitkapsel steckte der Pfarrer unter anderem einen aktuellen Pfarrbrief.

Baumaßnahmen in der Pfarrei Bach a. d. Donau

Eigentlich wollten wir nach Abschluss der Außensanierung der Filialkirche St. Andreas in Demling gleich mit der dortigen Innenrenovierung weitermachen. Leider jedoch sind nun zwei Dinge dazwischengekommen.

Zum einen gibt es Schäden an der Außenfassade der Pfarrkirche Mariä Geburt. Diese sind auf undichte Anschlüsse am Dach, vor allem an der Westfassade, zurückzuführen. Dabei handelt es sich um eine kleinere Maßnahme, die aber dringend erledigt werden muss, da sich bereits Putzteile gelockert haben.

Noch dringender allerdings ist eine Maßnahme am Pfarrhaus. Bei der Renovierung anlässlich des Pfarrerwechsels wurde von der zuständigen Stelle des Bischöflichen Ordinariats das Dach für augenscheinlich in Ordnung befunden. An diese verbindliche Vorgabe hat sich die Kirchenverwaltung gehalten. Nun mussten wir aber feststellen, dass das Dach stellenweise undicht ist und es hereinregnet. Aus diesem Grund muss nun im Frühjahr das Dach des Pfarrhauses neu gedeckt werden. Dies ist für uns als Pfarrei und als Kirchenverwaltung sehr unerfreulich, da wir nach wenigen Jahren noch einmal ein Gerüst aufstellen müssen und diese Maßnahme ja bei der Renovierung hätte mitgemacht werden können. Leider kommen wir jedoch nicht umhin, das Dach zu erneuern. Bei allem Bedauern ist freilich zu bedenken, dass die Kosten für das Dach auch im Zuge der Renovierung im Jahr 2020 angefallen wären, und dass die Diözese die Maßnahme voraussichtlich mit 50 Prozent der Kosten bezuschussen wird.

Der Plan ist also: zuerst Erneuerung des Dachs am Pfarrhaus, dann Ausbesserung der Fassade der Pfarrkirche, dann Innenrenovierung der Filialkirche Demling. Wir hoffen, dass wir alle drei Maßnahmen zeitnah erledigen können.

Florianiprozession

Aus terminlichen Gründen muss die Florianiprozession auch heuer wieder an einem Werktag stattfinden. Am Donnerstag, 18. April, beginnt das Florianiamt um 19.00 Uhr in der Pfarrkirche Donaustauf. Anschließend ist die eucharistische Prozession zur Feuerwehr und zurück. Herzliche Einladung an die Vereine mit den Fahnenabordnungen und alle Bürger von Donaustauf!

Nightfever Jugend 2000

Das nächste Nightfever der Jugend 2000 ist am Samstag, 20. April, ab 18.30 Uhr in der Pfarrkiche St. Kassian in Regensburg. Nach der hl. Messe ist gestaltete Anbetung mit Musik, Gebet, Beichte, Fürbittgebet.

90. Geburtstag BGR Köppl

Da Herr Pfarrer i. R. BGR Albert Köppl am 24. April seinen 90. Geburtstag begeht, findet am Samstag, 27. April, um 17.00 Uhr ein Dankgottesdienst in der Filialkirche St. Martin in Sulzbach statt. Anschließend ist ein Stehempfang im Feuerwehrhaus.

Alle Gläubigen sind herzlich eingeladen, unserem verdienten Jubilar die Ehre zu geben. Ihm gilt unser aller Respekt für sein fruchtbares priesterliches Wirken in der Pfarrei Donaustauf seit dem Jahr 1971 und dafür, dass er dies bis ins hohe Alter trotz gesundheitlicher Einschränkungen fortführt. Wir wünschen ihm noch viele Jahre in möglichst guter Gesundheit und mit segensreichem Wirken. Ad multos annos!

Exerzitien mit Axelle

Vom 23. bis 26.05.2024 finden im Haus Johannisthal Exerzitien mit Axelle Mouret statt, Infos und Anmeldung bei Elisabeth Kühner, Tel. 09671/917387.

Senioren Bach

Der nächste Seniorennachmittag im Pfarrsaal Bach ist am Donnerstag, 11. April, um 14.15 Uhr. Herzliche Einladung, auch an neue Interessenten!

EINBLICKE IN UNSEREN KINDERGARTEN

Die Geburtstagsfeier
Die Feier des Geburtstages ist für jedes Kind ein Erlebnis. In diesem Jahr liegt bei unseren Feiern der Schwerpunkt, neben der besonderen Wertschätzung des Kindes, auf dem Jahreskreis. Monate und Jahreszeiten werden mit Bewegungen, Erzählungen, Musik, Tüchern und Gestaltungsmaterial ins Bild gebracht.

St. Martin
Das erste große Fest in jedem neuen Kindergartenjahr ist der Namenstag des Heiligen Martin mit dem Laternenumzug. Vor dem gemeinsamen Gottesdienst mit den Familien erfahren die Kinder einiges über das Leben des Heiligen – z.B. im Rollenspiel und dem Lied „Sankt Martin ritt durch Schnee und Wind".

Nikolaustag
Egal bei welchem Wetter, ob Schneesturm oder Eisglätte … der „richtige" Nikolaus kommt jedes Jahr zu uns. Mit seiner ehrwürdigen Erscheinung als Bischof fasziniert er alle – auch die Kinder, die bisher seine Existenz stark angezweifelt haben. Auch wenn die Kinder durch Erzählungen/Bilderbücher die alten Legenden des „echten Bischofs" kennen – in ihrer Fantasie bleibt unser Besucher der „richtige" Nikolaus.

Weihnachtsbäckerei
Das Herstellen der SchokoCrossies als Geschenk für Eltern und Geschwister bot eine natürliche Übung des täglichen Lebens. Gefördert wurde dabei u.a. der Sinn für Ordnung, Selbständigkeit, Konzentration, Koordination, Selbstvertrauen und das Gefühl von Stolz und Verantwortung

Die Heiligen Drei Könige
Die religiösen Einheiten rund um die Weihnachtsgeschichte enden mit dem Besuch der Könige – der Weisen aus dem Morgenland - an der Krippe. Ähnlich wie die Sternsinger ziehen wir mit dem großen Stern und Weihrauch singend durchs Haus. Ein großes Erlebnis mit allen Sinnen.

Kleinkindergottesdienste
Mehrmals im Jahr feiern wir zu unterschiedlichen Themen Wortgottesdienste. Diese sind inhaltlich und zeitlich passend für die Kleinen unserer Gemeinde. Beim letzten Gottesdienst spendete Hr. Pfr. Renner den Blasiussegen

2024 startete mit **MEHR!**

Wir durften über Livestream dabei sein 04.-07.01.2024

Der Pfarrsaal wurde zum Kinosaal und das Jugendheim zum Ort des Gebets und der Begegnung bei leckerem Essen. Die MEHR ist ein Glaubensfestival zum Jahresanfang, das in diesem Jahr über 11.000 Menschen in der Messehalle Augsburg und ca. 30.000 über Livestream miteinander erlebt haben. Veranstalter ist die Initiative Gebetshaus Augsburg, dessen Gründer der bekannte Philosoph und Theologe Dr. Johannes Hartl ist.

Durch soziale Medien und Mundpropaganda hat sich das Event in Donaustauf herumgesprochen, sodass uns über die 4 Tage rund 100 Leute besucht haben und am Samstagabend der Pfarrsaal randvoll war!

Neben bewegender Lobpreismusik und ergreifenden Vorträgen zu aktuellen Fragen der Gesellschaft gab es persönliche zu Herzen gehende Glaubenszeugnisse und ein Konzert der christlichen Rapper-Brüder „O´Bros“ zu hören.

@GEBETSHAUS_AUGSBURG

Thema des Glaubensfestivals

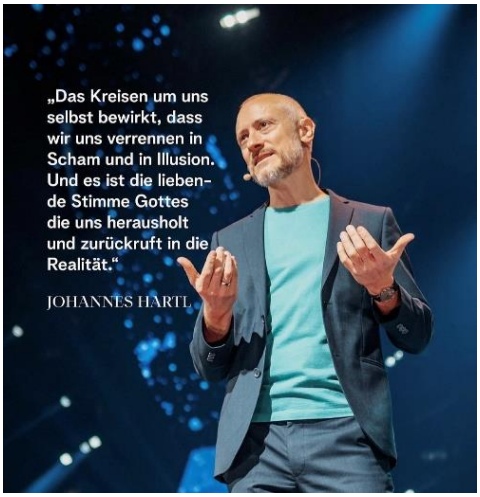

Die mitreißenden Vorträge von Speakern wie Patrick Knittelfelder (Unternehmer aus Salzburg), Tabitha Bühne, Vertretern der neuen Generation, dem Gastgeber Johannes Hartl, dem Alpha-Pionier Nicky Gumble und vielen mehr gibt es mittlerweile auf Youtube zum Nachhören.
https://www.youtube.com/results?search_query=mehr+2024

Die Stille zu suchen wird immer wichtiger. Durch zu viel Stress, die Informationsflut und leben in der virtuellen Welt besteht die große Gefahr, den Bezug zur Realität zu verlieren.
Die heutige Generation lebt mehr im Bildschirm als in der Realität.

Ein (Neu-)Anfang mit Gott ist jederzeit möglich und Zeit mit Gott hilft, die Realität neu zu ordnen.
„Die Stimme Gottes ist nie die Stimme, die Gameover sagt.“ (Johannes Hartl)

Im April startet ein **Alpha-Kurs in der *Genusswelt Donaustauf*** und im Herbst/Winter 2024 setzen wir die **Chosen-Filmreihe** in den Pfarrsälen Donaustauf und Bach fort.
Bei Alpha beschäftigen wir uns mit der Frage **„Hat das Leben MEHR zu bieten?**

Das Organisations-Team veranstaltet noch MEHR ☺ Die Tage im Donaustaufer Pfarrsaal haben uns sehr ermutigt, auch die nächste Konferenz in 2026 wieder zu streamen.

Schaue Dir gerne den ersten Kurzfilm kostenlos an, indem Du diesen QR-Code mit Deinem Handy scanst.

Start des neuen Alphakurses: 14. April 2024

Herzliche Einladung in unsere neu renovierte Pfarrkirche!

Herausgeber:
Kath. Pfarramt Donaustauf,
Pfarrer Erich Renner
Albertus-Magnus-Weg 11, 93093 Donaustauf

Pfarrbüro Donaustauf:
Albertus-Magnus-Weg 11, 93093 Donaustauf
Tel. 09403/961626; Fax 09403/961627
E-Mail donaustauf@bistum-regensburg.de
Homepage www.pfarrei-donaustauf.de
Öffnungszeiten:
Montag und Dienstag 9.00 bis 11.00 Uhr;
Donnerstag 16.00 bis 18.00 Uhr

Die nächste Bürostunde in Bach ist am Montag 8. April (!), von 17.00 bis 17.30 Uhr.

Pfarrer Erich Renner:
Tel. 09403/961626
E-Mail donaustauf@bistum-regensburg.de

Pfarrbüro Bach:
Mühlgasse 5, 93090 Bach a. d. Donau
Tel. 09403/1787
E-Mail bach.donau@bistum-regensburg.de
Homepage www.pfarrei-bach.de
Öffnungszeiten: jeden ersten Montag im Monat
17.00 bis 17.30 Uhr und nach Vereinbarung

Nebenamtlicher Pfarrvikar Stephan Rödl:
Tel. 0151/50725731
E-Mail s.roedl@kab-regensburg.de